

だいしきょう

～だいすきなしごとできょうもかがやく～



社会福祉
法人

大阪府肢体不自由者協会

【法人のご案内】

◆ 経営理念 ◆

障がいのある人々の自立支援を使命とし、人としての尊厳を守り、その人らしい、いきいきとした生活の実現に貢献するとともに、障がいのある人々とその家族並びに地域社会から期待され必要とされる社会福祉法人であることを目指します。

事業経営の基本方針

経営基盤の強化
社会の進展と環境の変化への適応

- 経営に携わる者は、事業の継続、発展が可能となるよう経営基盤の強化を図るとともに、社会の進展と環境の変化への適応に努めること。

利用者本位を基本
専門性を高めてサービスの質の向上

- 福祉サービスの提供に従事する者は、あくまで利用者本位を基本とし、常に専門性を高めてサービスの質の向上に努めること。

諸規範を遵守
事業経営の透明性を高めて、利用者和社会の信頼に応える

- すべての関係職員は、諸規範を遵守するとともに、事業経営の透明性を高めて、利用者和社会の信頼に応えること。

組織・事業図

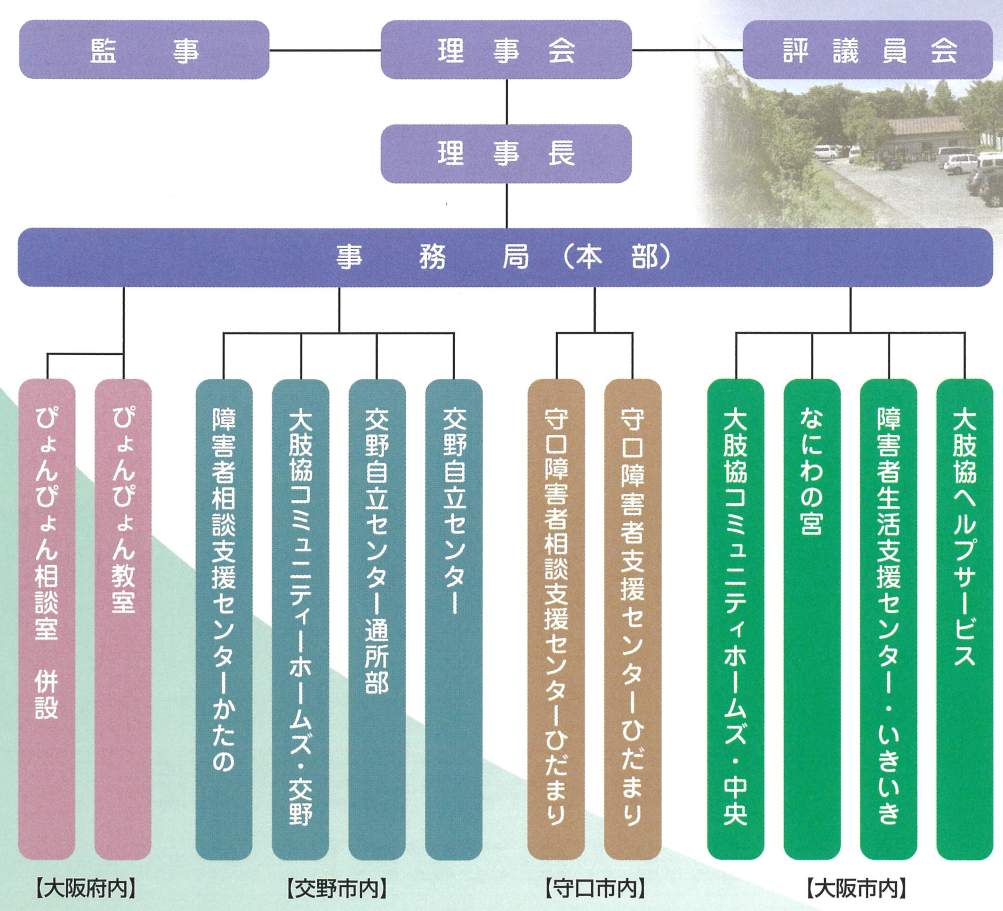

さらなる成長を目指して

新入職員研修
新入職員フォローアップ研修

ハラスメント防止研修

1年目修了研修

人権研修
虐待防止研修

キャリアアップ研修
(2年目～副主任)

人材交流研修

主任研修

オンライン研修

*その他、さまざまな外部研修については事業所からの派遣で随時参加しています。
(資格取得のための外部研修：サービス管理者・児童発達管理責任者研修・相談支援専門員研修など)



安心して働くために

- **健康診断**
職員は必ず年1回の健康診断を実施しており、法人負担でオプション検査も受けることができます。
- **インフルエンザ等予防接種**
希望する職員を対象にインフルエンザ等予防接種をした職員の費用負担を行っています。
- **国家試験合格者 登録料補助制度**
在職中に働きながら社会福祉士・精神保健福祉士・介護福祉士の国家試験の合格者が資格登録する際の費用を法人が負担します。
- **一般教育訓練給付金、専門実践教育訓練給付金制度の利用における教科書代の助成**
上記の制度を利用した場合で教科書代を自己負担した場合、2万円を上限に1/2を助成します。
- **各種手当** *手当は事業所により異なる場合があります。
○資格手当 ○主任手当 ○副主任手当 ○住居手当 ○各遇改善手当
○扶養手当(給与規程による) ○宿直手当
- **永年勤続表彰**
○10年勤続 ○20年勤続 ○30年勤続 ○40年勤続
*表彰と金一封・リフレッシュ休暇5日間が付与されます。



大肢協ヘルプサービス



主な業務

地域で生活する障がい当事者・高齢者の方の地域における生活を支援するサービスを行っています。

毎日の生活が自分らしく、いきいきとしたものになるよう、訪問したヘルパーが利用者さまと相談しながら生活全般の支援をしていきます。また余暇活動や社会参加のための活動はガイドヘルパーが支援をします。加齢により要介護・要支援となった高齢の方の生活を支援するためのサービスも実施しています。



ヘルプサービスの職員（会議の様子）

- 身体介護
- 家事援助
- 移動支援サービス
- 通院介助
●身体伴う ●伴わない
- 重度訪問介護
- 訪問介護
●身体介護 ●生活援助
- 行動援護

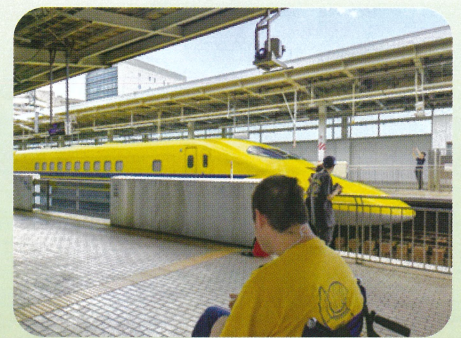

鉄道ファンに人気のドクターイエロー



サッカー観戦



アポイント Point 地域で暮らす利用者さまとともに

行動援護や、医療的ケアをしっかりと対応できる経験豊富なヘルパーが多数在籍しております。

サービスをご利用いただく方の意思と人格を最大限に尊重し、常に利用者さまに寄り添うサービスの提供に努めています。移動支援サービスでは必要に応じておすすめのイベント情報などで案内させていただくことや一緒に考えることも可能です。



大肢協コミュニティホームズ・中央



主な業務

地域での自立した生活を希望する方が少人数で共同生活を送っています。主として夜間に、入浴、排泄、食事の支援や相談、日常生活上の必要な援助等を提供しています。重度の方が多いホームには夜間も安心して過ごせるように夜間支援員を配置しています。



会話のはずむ夕食のひととき



グループホーム 咲々 (さいさい)



グループホーム 奏々 (そうそう)



悠々 リビング (ゆうゆう)



悠々 利用者居室 (ゆうゆう)



アポイント Point それぞれの気持ちに寄り添い地域での自立をサポート

大阪府中央区と東成区において、地域での自立した生活を希望する方が少人数で共同生活を送っています。日中は生活介護などの障害福祉サービスの事業所へ通われたり、一般就労でお仕事をされたりと様々で、休日には自由に外出などを楽しまれています。

ひとり一人の利用者さまが楽しく安心して、快適に過ごせるよう、それぞれの気持ちに寄り添った支援を続けています。



なにわの宮



主な業務

生活介護

内職作業を中心に、レクリエーション活動や趣味の活動など、週間プログラムに沿って各種活動に取り組んでいます。他にも自主製品の販売活動や季節に応じた行事の開催、外出の取組など、地域に出て活動する機会も設けており、社会生活能力の向上を目指す支援も行っています。



カードゲームで楽しいひととき

就労継続支援B型 カフェ シェード ツリー



カフェシェードツリー 外観

一般企業での就職は難しいが働く意欲があるという方に対し、カフェでのお仕事を提供しています。接客対応、調理補助、配膳下膳、食器洗い、店内清掃などの作業を中心に、利用者さまのご要望に応じた作業の提供及び支援を行っています。

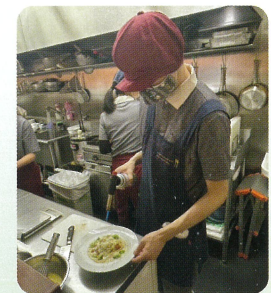

仕上げにガスバーナーでチーズに焦げめを付けて

アピールポイント **仕事をする楽しさとやりがい「その人らしく、いきいきと、楽しく」**

生活介護：利用者さまお一人おひとりの出来る事を見極め、その人に合った作業の方法をご提案しています。お一人で取り組むことが難しい方も職員がお手伝いしながら作業をしていただき、仕事をする楽しさを感じていただけるよう支援しています。レクリエーションも充実させており「その人らしく、いきいきと、楽しく」過ごして頂ける環境を整え、笑顔があふれる事業所です！令和7年1月に新棟に移転しており空調や多目的トイレを含め各種設備面も充実しています。

就労継続支援B型 カフェ シェード ツリー：カフェでのお仕事を通じ、利用者さまの新たな可能性や能力を見つけられるよう色々な事にチャレンジして頂いています。ホールでの接客をはじめ、お料理の仕上げやコーヒーの抽出を出来るようになった利用者さまもいらっしゃり、皆様やりがいを持ってお仕事に取り組んでおられます。



障害者生活支援センター・いきいき 中央区障がい者基幹相談支援センター

主な業務

障がいのある方やそのご家族の地域での生活を支援するため福祉サービスの利用支援や社会資源の活用支援、平等な立場で話を聞き合うピアカウンセリングなどを行っています。また、サービス等利用計画などを一緒に作る指定事業所としても活動しています。



事務所での様子

各種相談

福祉サービスの利用援助をはじめとする各種相談

実習生受け入れ

相談支援従事者研修の実習生受け入れ など

地域移行支援

入所施設や親元等からの地域移行支援

協議会の運営

地域のネットワークづくりを目的とした地域自立支援協議会の運営

利用計画の作成

おもに困難事例を対象にしたサービス等利用計画の作成



相談室での様子



利用者さま・職員の癒し いきいき水槽

アピールポイント **「よろず相談所」としてさまざまな相談に対応**

大阪市より「中央区障がい者基幹相談支援センター」事業を受託し、地域の障がいのある方やそのご家族の「よろず相談所」としてさまざまな相談に対応しています。また、中央区の障がい者相談支援における中心的役割を担う機関として、情報提供や助言等により区内の相談支援事業所や障がい福祉サービス事業所を日々バックアップしています。



守口障害者支援センターひだまり 守口障害者相談支援センターひだまり

主な業務

生活介護

その人に合わせた食事の提供から排泄、入浴支援までを行っています。特に入浴支援では毎日入浴を行っており、重症心身障がい者の方にも安心して入浴して頂ける環境を提供しています。また、看護師が常駐していますので医療的ケアが必要な方にも安心してご利用頂けます。生活リハビリにも力を入れており、季節に応じた行事やレクリエーション、お誕生日会なども実施しています。



ひだまり外観



広々とした入浴室

就労継続支援B型

様々な軽作業を中心に、お仕事に取り組んでいます。施設外就労も行っており、近隣のマンション清掃や社会参加も行っています。また、毎年社会見学を実施しており、工場見学などを行っています。作業の内容なども本人の障がい特性に合わせた支援を実施しています。



移乗サポートロボットでらくらく



あたたかいひだまりにてリラックス

相談支援事業

障がい者のある方の身近な援助機関として幅広い相談に応じ、地域で生活する障がい当事者や家族を支援します。



アピールポイント 緑ふりそく生活空間と広く快適な入浴室

広い空間を活かした支援を実施中、浴室も広々としており、個人の身体機能に合わせた毎日入浴のサービスを提供中です。また、支援学校等で使用していた歩行器や座位保持装置、プロンボードなどひだまりでお預かりさせて頂き、それらを活用したリハビリ、生活上の動きを大切にしたり取り組みを実施し、運動機会の確保にも力を入れています。また、外出行事や軽作業も提供しており、それらを通じて社会と関わりを持つ機会も提供しています。



障害者支援施設 交野自立センター

主な業務

施設入所支援(定員20名)

個別支援計画に基づき、夜間における入浴、食事等の提供を行います。

自立訓練(生活訓練)又は就労移行支援の利用者で、単身での生活が困難な方、地域の社会資源等の状況により通所することが困難な方が利用できます。



交野自立センター外観

生活訓練(定員9名)

支援学校卒業者や施設入所者を対象にしたサービスです。色々な社会体験の機会を提供し、社会生活力を高めます。

あいさつや身だしなみ、健康管理や体力作り、家事活動や金銭管理、作業訓練などを行います。修了後は、就労移行支援や地域移行などに進みます。サービス提供期間は原則2年以内です。

就労移行支援(定員6名)

希望する方に対して就職活動を支援します。サービス提供期間は、原則2年以内。(日中だけの利用もできます)適性に合った職場への就労・定着を目的として、サービス期間を限定し、必要な訓練、指導等を実施し、その人に合った職場探しや職場定着のための活動を行います。

就労継続支援B型(定員25名)

ミシンによる縫製小物の作成販売、ネジの袋入れなどの軽作業やパン製造・販売も行っています。作業で得た売上から経費を引いた残りが工賃として支給されます。

雇用就労を希望される方へ就職活動を支援します。利用期限は、原則ありません。



短期入所

地域で暮らす障がいのある方の日常生活の充実と自立支援のためのサービスです。食事の提供・入浴等の生活支援のサービスを提供します。



食堂



談話室



アピールポイント 社会経験やソーシャルスキル向上の取り組みで幅広いニーズに対応

施設入所支援の利用者さまは、児童養護施設等(支援学校通学)を経て入所してくる方が多いです。障害特性、家庭環境、個別ニーズも多岐にわたっています。福祉サービスを利用するなかで社会経験やソーシャルスキルの向上に取り組み、地域での自立した生活やグループホーム利用、就業活動につながっています。これまで連携してきた関係機関も多く、幅広いニーズに対応できる体制を整えています。



交野自立センター通所部



主な業務

生活介護 (定員18名)

日常生活で支援が必要な方に対し、排泄介助や入浴介助等を行うとともに、創作活動や軽作業などの生産活動を提供しています。自主製品の制作・販売などに参加し、社会の一員として安定した生活を営めるよう支援します。



通所部の部屋と利用者作成の貼り絵

就労継続支援B型 (定員22名)

働く意欲を持つ方に対し、生産活動や事業所外での就労機会を通じて、仕事の楽しみを学びながら地域で充実した暮らしができるように支援します。名刺・封筒の受注、軽作業、清掃活動などを行っています。



カフェ・チアーズ

カフェ・チアーズの中

カフェ・チアーズ

カフェチアーズは交野自立センター通所部サテライト事業として、平成23年11月に交野市私部にオープンしました。店内では、ランチ、オーガニックコーヒーの他、焼き菓子、手作りケーキなどが楽しめます。また、縫製小物、その他物品販売も行っています。店内には絵画・写真などの作品も展示しており、お食事をしながら鑑賞していただくことができます。



ポイント 地域に求められる日中のさまざまな活動が可能

個別支援計画に基づき、生産活動を中心としながら介護ニーズにも応え、地域に求められる日中活動の場としての充実を目指しています。JR 河内磐船駅・京阪交野市駅他、一部個別送迎も行っています。作業の種類が多く、障がい特性に応じた作業提供が可能です。本体やカフェチアーズともに、見学や体験実習が出来ますのでお気軽にお問い合わせください。



大肢協コミュニティーホームズ・交野



主な業務

障がいのある方が生活支援員や世話人のサポートを受けながら自立した生活を送るために必要な支援を提供し、利用者さんが自分でできることはそのままに、手助けの必要などところに支援を行います。個別の支援計画に沿った支援を基本に、健康や金銭・余暇活動のサポートを提供しています。ご本人の希望する生活の実現を応援します。



グループホームやよい 外観

ご本人の希望する生活の実現を応援します。

やよいの
リビングと廊下



広々としたリビング



車いすでも動きやすい



みんなで食べればもっとおいしくなる



栄養バランスの取れた食事

あゆみⅢの
グループホーム
の食事



ポイント 家庭的な暮らしと手作りごはん

コミュニティーホームズ・交野のグループホームは、七夕伝説の歴史漂うロマンの街に立地しています。日々の生活を通して健康管理や金銭支援・余暇のサポート支援など日常生活に必要な支援の提供をおこなっています。介助の必要な方には、介助研修を経験した実績のある支援者が対応しています。

常に家庭的な雰囲気暮らしを心がけ、栄養バランスの取れた世話人さんの手作りごはんは、利用者さんから大好評です。



障害者相談支援センターかたの

主な業務

障がい当事者やその家族の生活を支援するため、在宅福祉サービスの利用援助、社会資源の活用、地域で起こるさまざまな事柄についての一般相談、ピアカウンセリングなどを行い、福祉・医療・教育・地域と連携しながら相談者お一人おひとりを支援しています。また、サービス等利用計画などを一緒に作ったり各種相談にも対応しています。



打合せの様子

交野市地域生活支援事業
障がい者委託相談支援事業

一般相談支援事業
地域移行・地域定着

特定相談支援事業
サービス等利用計画作成

基本相談支援

障がい児相談支援事業
支援利用計画作成



聴覚ピアカウンセリング 森の中で



聴覚ピアカウンセリング 豚汁作り



社会資源の活用やピアカウンセリングの実施

障がいのある人もない人も互いに支え合い、地域で生き生きと明るく豊かに暮らしていける社会を目指す「ノーマライゼーション」の理念に基づいた支援を心掛けています。毎週1回は、交野市保健福祉総合センター相談室で相談にあたっています。



ぴよんぴよん教室・相談室

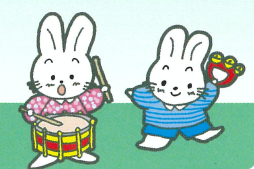

主な業務

児童発達支援

放課後等デイサービス

難聴やその他の理由で言語発達に成長のしづらさを抱える0歳～18歳の子どもたちが通う通所の施設です。手話や口話などさまざまなコミュニケーションの方法を活用しながら、言語とコミュニケーションの成長をサポートします。子どもたちが所属する保育園・幼稚園・学校などや重度の障がいのあるお子様の自宅に訪問活動もしています(要件有)



個別支援(小学生)



個別支援(未就学児)

障がい児相談支援

ぴよんぴよん相談室は、寝屋川ぴよんぴよん教室と泉北ぴよんぴよん教室に併設している児童に特化した相談支援事業所です。障がいのあるお子様を育てている保護者が安心して福祉制度を利用したり、困りごとを相談できる場所として保護者と子どもたちをサポートしています。



集団活動



聴力検査



行事での交流



北摂ぴよんぴよん教室
摂津市正雀本町2丁目
TEL.06-6155-6503

寝屋川ぴよんぴよん教室
寝屋川市早子町
TEL.072-811-5901

泉北ぴよんぴよん教室
泉北ぴよんぴよん相談室
堺市南区城山台
ファインプラザ大阪内
TEL.072-294-8113

河内長野ぴよんぴよん教室
河内長野市栄町
TEL.0721-26-7312

※できるだけ身近な場所に通っていただけるように大阪府内に複数の教室を展開しています。



ぴよんぴよん教室は子どもたちの元気な声でいつも賑やか！よく聴いて歌ったり、踊ったり。また運動や工作など複数のプログラムを組み合わせながら、子どもたちの言語発達をメインに全体的な成長を支援しています。難聴児の専門療育機関として聴力検査や補聴器・人工内耳装用などの助言も行っています。

公益事業

昭和30年の設立当初から、レクリエーション等の諸行事など肢体不自由児者の自立と社会参加を図るため、多岐にわたる活動を続けてきました。現在では、各種団体からの助成、多くの方々からのご寄付、大阪府からの委託をうけ、「友の会」のメンバーと共に、公益事業を実施しています。

大肢協「友の会」



2024 友の会クリスマス会

肢体不自由児者が各々の障がいや年齢に応じた諸活動を通して、参加者・参加者家族・スタッフ・ボランティア・各種団体の協力を得ながら、親睦と交流を図り、自立と社会参加、障がい者理解を目指します。

レクリエーション・文化活動

- 日帰りレクリエーション
 - 吉本新喜劇鑑賞
 - 日帰り温泉
 - うずしお観潮船
 - 陶芸体験 など
- フレンドシップキャンプ
 - バーベキュー
 - 海水浴 など
- 友の会クリスマス会



日帰り温泉



陶芸体験

東大寺穴くぐり



バーベキュー



海水浴

主な招待行事

- 造幣局特別観桜会
- 大相撲大阪場所
(日本相撲協会東西会)
- クリスマスチャリティミュージカル
(日産労連 NPO センター「ゆうらいふ 21」)
- チャリティーコンサート
(大阪梅田ライオンズクラブ「地球兄弟プロジェクト」)



造幣局特別観桜会



大相撲大阪場所

利用者さまの声

なにわの宮・大肢協ヘルプサービス
大肢協コミュニティホームズ・中央



すがた くにひろ
菅田 普弘さん

「やりたいことはたくさん夢をかなえたい。」

交野自立センターを経て、大肢協コミュニティホームズ・中央グループホーム洋々(ようよう)にて地域生活を始めました。同時に大肢協の生活介護「なにわの宮」にも通所を始めました。

今は「なにわの宮」で、「ファイバー線名札」のひもの長さを整えたり、区民祭りで販売するビーズ製のメガネチェーンなどを作っています。作業に集中してたくさん仕上げることにやりがいを感じています。

自由時間には仲間とUNOやトランプなどのカードゲームを楽しんでいます。

休みの日には大肢協ヘルプサービスのヘルパーさんにアシストしてもらいながら友達と買い物したりイベントに参加したりしています。

なにわの宮は作業のやり方の工夫と一緒に考えてくれるところが気に入っています。若い職員さんが増えて活気に満ちていて、私も元気が湧いてきます。グループホームでは、世話人さんが好みにあったおいしい食事を作ってくれるところがいいなと思っています。

将来は、夜行列車に乗って日本一周をしてみたい、結婚もして家庭を持ちたい、何か資格をとって手に職を付けて働きたい、などやりたいことはたくさんあります。障がいがあるけれども、あきらめることなく今後も今の生活を続けて、夢をかなえていきたいです。

守口障害者支援センターひだまり

「将来のゆめはインフルエンサー」

ひだまりで支援員さんやお友達とお話するのが楽しみです。もう1箇所通っている事業所は作業がメインなのでひだまりは楽しむ場所になっています。

支援学校から体験に来たとき、支援学校と雰囲気が似ていたので「ここがよい!」と思いました。お風呂も自宅で入るのは準備が面倒だったり、他にやりたい事があると入りたくなくなってしまうのでひだまりで入浴できて私も家族も喜んでいきます。

希望としてはショートステイなどのお泊まりがひだまりでも出来ればうれしいです。慣れている場所と慣れている支援員さんがいてくれると安心してサービスが受けられるからです。

将来はインフルエンサーになって車椅子でもこんな事が出来るんだっ!という事を世界中の人に知ってもらいたい。洋服も好きなので自分の好きを発信出来る様になりたいです。



わだ なつき
和田 捺希さん

交野自立センター

「車の免許をとって東京へ行くぞ!」



なかに りゅうき
中谷 颯希さん

現在は自立訓練(生活訓練)で生活リズムや体調を整え、居室の整理整頓、そうじや洗濯、お金の管理、あいさつ・みだしなみ、外出や買い物の練習、調理実習、作業訓練などを行っています。一番楽しいのはネジにワッシャーを取り付ける作業をしている時ですね。

普段の生活はみんなと楽しく遊ぶのが好きなので、友達としゃべる時間が一番楽しいです。

トミカを集めることも大好きです。車と電車が好きです。

これからの目標は車の免許を取りたいです。免許が取れたら東京まで行ってみたいです。幕張メッセやホンダウェルカムプラザ、D1グランプリを見に行きたいです。

〔案内図〕

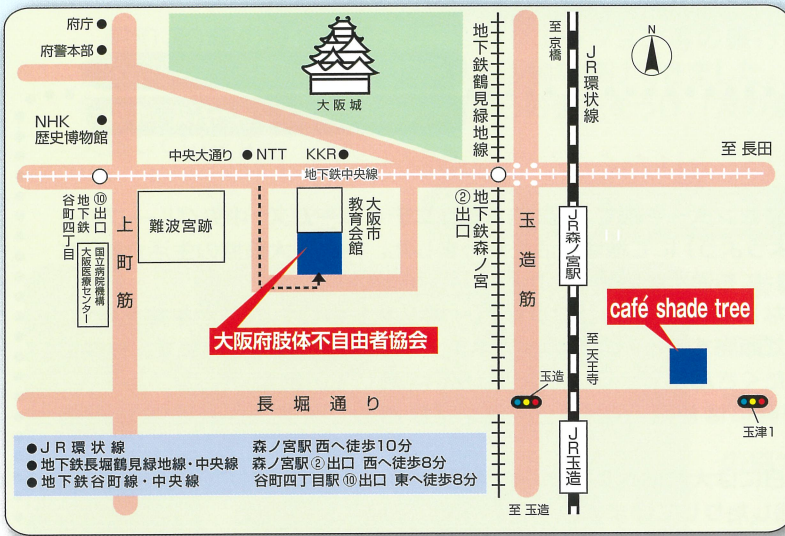

- **大肢協ヘルプサービス**
 TEL 06-6940-4188 FAX 06-6943-4668
 E-mail : help-s@daishikyo.or.jp
- **障害者生活支援センター・いきいき**
 TEL 06-6940-4185 FAX 06-6943-4666
 E-mail : ikiiki@daishikyo.or.jp
- **なにわの宮**
 TEL 06-6940-4187 FAX 06-6943-4668
 E-mail : naniwanomiya@daishikyo.or.jp
- **café shade tree**
 〒537-0025 大阪市東成区中道3-15-16(毎日東ビル)
 TEL/FAX06-4307-6558
 E-mail : shadetree1001@gmail.com
- **大肢協コミュニティホームズ・中央**
 TEL 06-6940-4186 FAX 06-6943-4668
 E-mail : community-chuo@daishikyo.or.jp

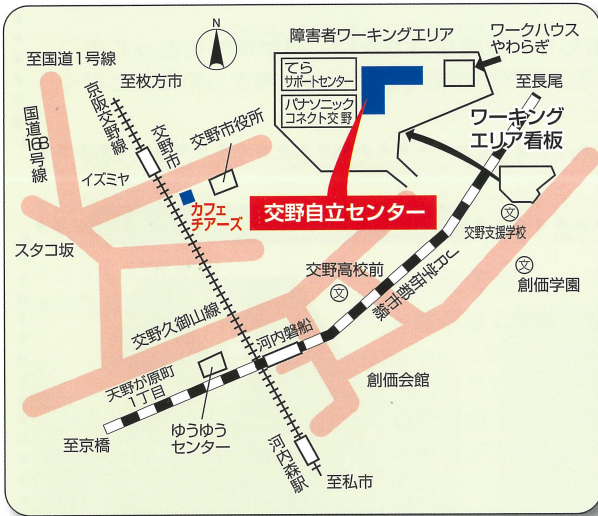

- **障害者支援施設 交野自立センター**
 〒576-0063 大阪府交野市寺4丁目590-1
 TEL 072-893-4523 FAX 072-893-4524
 E-mail : katanoj@aurora.ocn.ne.jp
- **交野自立センター 通所部**
 TEL 072-893-1156 FAX 072-893-1338
 E-mail : katanoj4@vega.ocn.ne.jp
- **障害者相談支援センターかたの**
 TEL 072-893-7006 FAX 072-893-7006
 E-mail : katanoj6@tiara.ocn.ne.jp
- **大肢協コミュニティホームズ・交野**
 TEL 072-893-4523 FAX 072-893-4524
- **café cheers (カフェチアーズ)**
 〒576-0002 交野市私部2-1-20 中西ビル1階
 ● 交野市駅 [出口2] から徒歩約3分
 TEL / FAX 072-893-8933
 E-mail : cafe-cheers@katanojiritu-center.jp

- **守口障害者支援センターひだまり**
 〒570-0002 守口市佐太中町7丁目5-5
 TEL 06-6136-6751 FAX 06-6136-6753
 E-mail : hidamari@daishikyo.or.jp
- **守口障害者相談支援センターひだまり**
 TEL 06-6902-1600 FAX 06-6136-6753
 E-mail : hidamari-s@daishikyo.or.jp

当協会は障がい者の日常生活への支援事業やスポーツ、レクリエーション、文化活動などの活動資金を、共同募金会ほか民間の厚生事業団等からの助成金や、多くの人達の寄付金によって支えられています。皆さまの温かいご支援、ご協力をお願いします。

